

Berørte interessenter Kallvassdammen

--- POSTADRESSE  
Statkraft Energi AS  
Postboks 200 Lilleaker  
0216 Oslo  
Norway

BESØKSADRESSE  
Lilleakerveien 6  
0283 Oslo

--- SENTRALBORD  
24 06 70 00

TELEFAKS:  
24 06 70 01

--- INTERNETT  
[www.statkraft.no](http://www.statkraft.no)

E-POST:  
[post@statkraft.com](mailto:post@statkraft.com)

--- ORG. NR.: NO-987 059 729

DERES REF./DATO:

VÅR REF.:

201401193

STED/DATO:

Glomfjord, 10.07.2015

## REHABILITERING AV KALLVASSDAMMEN I RANA. INFORMASJON OM TIDLIG OPPSTART AV ARBEIDER.

Dette brevet blir sendt på epost eller brev samt eventuel telefon til de viktigste interessentene vedrørende Kallvassdammen.

I forbindelse med rehabiliteringen har Statkraft etter samtaler med NVE et ønske om å starte opp med forberedende arbeider i 2015. Hele Statkraft sitt brev til NVE er under i kursiv.

De forberedende arbeidene vil i meget liten grad påvirke bruken av veien og båtutsette.

*Statkraft Energi AS har fått godkjent teknisk plan og detaljplan for miljø og landskap i forbindelse med rehabilitering av Kallvassdammen i Rana. Planen viser de ulike anleggsområdene og hvilke permanente og midlertidige inngrep prosjektet vil medføre. Det er også gjort rede for avbøtende natur- og landskapsmessige tiltak som vil bli utført.*

*Statkraft Energi AS vil herved søke om tillatelse til å starte opp i uke 31 med forberedende arbeider. Forberedende arbeider planlegges utført i tidsrommet uke 31 til 38 (01.08.2015 – 15.09.2015) og vil bestå av følgende arbeidsoperasjoner:*

- *Etablere nødvendige adkomstveier for innledende fase*
- *Utføre nødvendige arbeider for etablering av nytt lekkasjemålesystem*
- *Etablering av nedstrøms ledemurer / grøfter*
- *Forberedende arbeider nedstrøms dam som ikke griper inn i eksisterende dam og som ikke berører sikkerheten for eksisterende dam eller vannløp.*
- *Avgraving av arealer i fremkant av damtå*
- *Etablere riggareal og sette opp bolig- og verkstedrigg. Boligriggen vil ikke komme til anvendelse før oppstart av hovedarbeidene i 2016.*

*Det antas et behov for 1-3 maskiner og 3-4 mann til å utføre arbeidet. Arbeidene vil begrense seg til området rundt damtåen og opprusting av adkomstveien frem til damtåen. Dette vil si at de forberedende arbeidene ikke vil medføre begrensninger for bruken av området for 3.person. Båtutsettet og veien kan brukes som normalt.*

*Samtidig som vi oversender denne søknaden vil vi informere alle de berørte parter.*

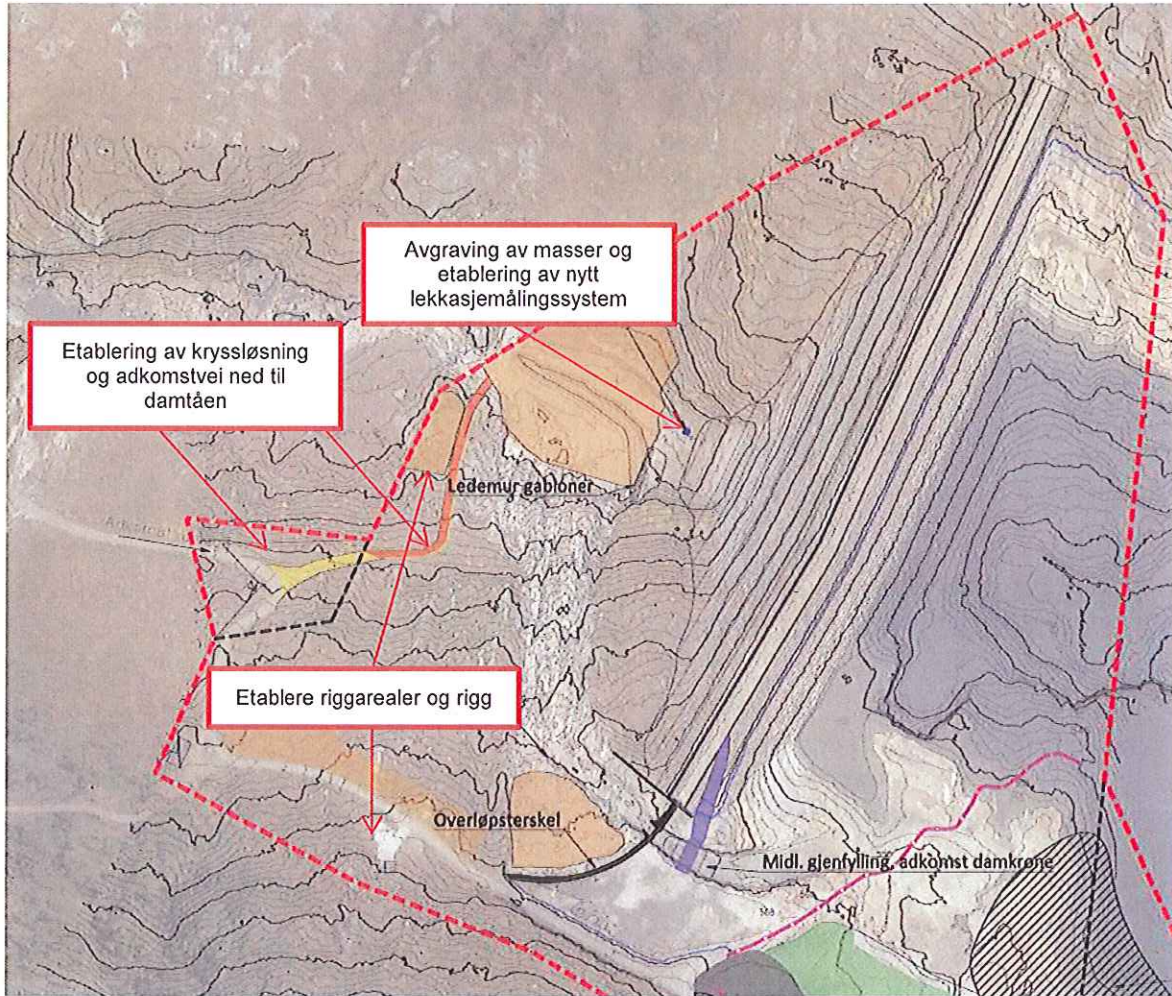

Med vennlig hilsen  
for Statkraft Energi AS

*Tormod Kristiansen*

Tormod Kristiansen  
Head Advisor Property